

From: [REDACTED]  
To: [REDACTED]  
Subject: FW: Schermafbeelding 2022-11-07 om 18.02.45  
Date: 28.12.2022 10:46:25 (+0000)

---

Van [REDACTED]  
Verzonden: dinsdag 8 november 2022 09:26  
Aan: [REDACTED]  
Onderwerp: RE: Schermafbeelding 2022-11-07 om 18.02.45

Hallo [REDACTED]

Ik zie het nu. Dit ligt binnen de grenzen van het bestemmingsplan 't Horntje. Bestemming is Water - Waterstaat. In deze bestemming mogen ondergeschikt paden, wegen gerealiseerd worden. Moet wel met een omgevingsvergunning met de activiteit uitvoeren van werk of werkzaamheden. Er zal ook een stikstofberekening opgesteld moeten worden. Nu ook weer voor de aanlegfase. Voor de gebruiksfase is dat nodig als het fietspad ook door brommers wordt gebruikt.

Met vriendelijke groet,

[REDACTED]

*Team Beleid & Vergunningen*

**Gemeente Texel .txl**

Emmalaan 15 Postbus 200  
1791 AT Den Burg 1790 AE DEN BURG  
T 14 0222 (algemeen) T ([REDACTED])  
E [gemeente@texel.nl](mailto:gemeente@texel.nl) E ([REDACTED])

---

Van: [REDACTED]  
Verzonden: maandag 7 november 2022 18:12  
Aan: [REDACTED]  
Onderwerp: FW: Schermafbeelding 2022-11-07 om 18.02.45

Hoi [REDACTED]

Dank voor jouw reactie  
Bijgaand een foto waarop de dijk staat waarop we het fietspad willen gaan realiseren  
Hoop dat je hiermee uit de voeten kunt en me snel kunt laten weten of we een vergunning nodig hebben naast de watervergunning

Met vriendelijke groet,

[REDACTED]

*Afdeling Gemeentewerken*

**Gemeente Texel .txl**

Emmalaan 15  
1791 AT Den Burg  
T 14 0222 (algemeen)  
E [gemeente@texel.nl](mailto:gemeente@texel.nl)

Postbus 200  
1790 AE DEN BURG  
T [REDACTED]  
E [REDACTED]

**Van:** [REDACTED]  
**Verzonden:** maandag / november 2022 18:03  
**Aan:** [REDACTED]  
**Onderwerp:** Schermafbeelding 2022-11-07 om 18.02.45

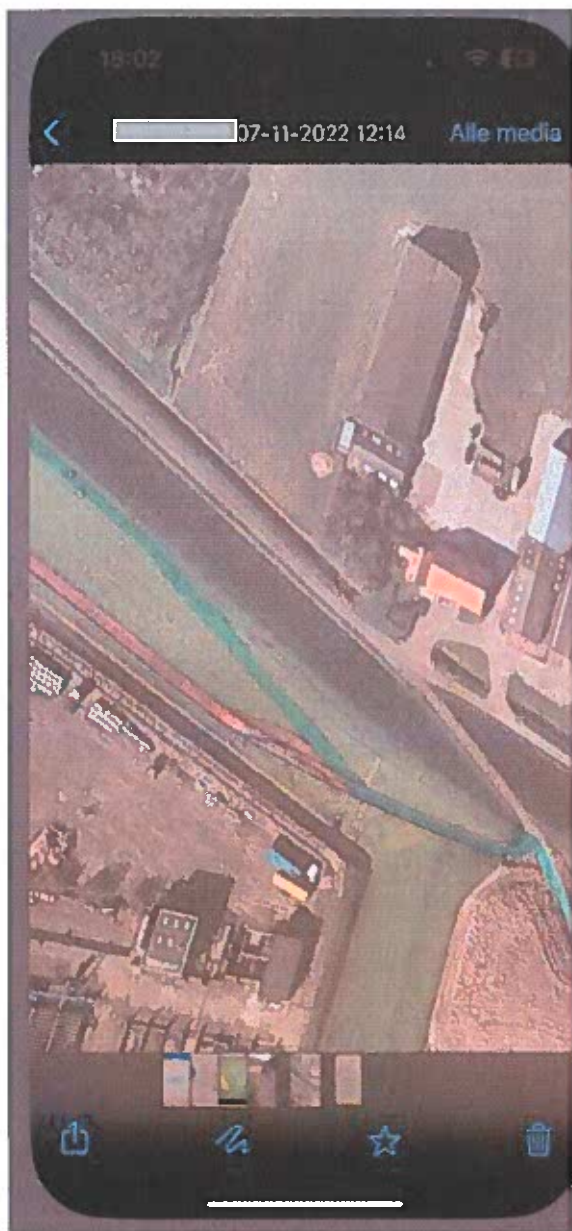

Met vriendelijke groet,

[REDACTED]

[REDACTED]